

Dem 2010.

Aviso Urgente para la generación del dem
y para la determinación del nuevo impuesto estatal del estado de Coahuila del 1 %
sobre nóminas y sobre los pagos de cuotas al IMSS e INFONAVIT

Recomendaciones antes de enviar el DEM

1. Verifique la configuración regional Latinoamérica MEXICO <dd-mm-aaaa> porque los montos aparecen con coma (,) en lugar de punto decimal (.)
2. Revisar la última pagina de resumen de operaciones anexo 1.
3. Si están los importes en Ceros no envíe.
4. La mayoría de los equipos, generan los importes correctamente debido a que cuentan con la versión JAVA que recomienda el SAT para el DEM. Sin embargo podría tener incompatibilidad con el IDSE del IMSS que recomienda otra versión de JAVA, se recomienda instalarlo en equipos distintos.

Para empresas de Coahuila

Recuerden que el importe del 1 % de impuesto sobre nóminas, se calcula en 2 partes:

1. 1 % del sobre nóminas que lo genera NOMINATISS-SAR para lo cual describimos como deben definir la nueva formula. Del concepto 216.
2. 1 % de los pagos al IMSS e INFONAVIT de donde tomarán los importes de las cuotas a pagar y lo multiplicarán por el 1 % nueva formula del concepto 216 .

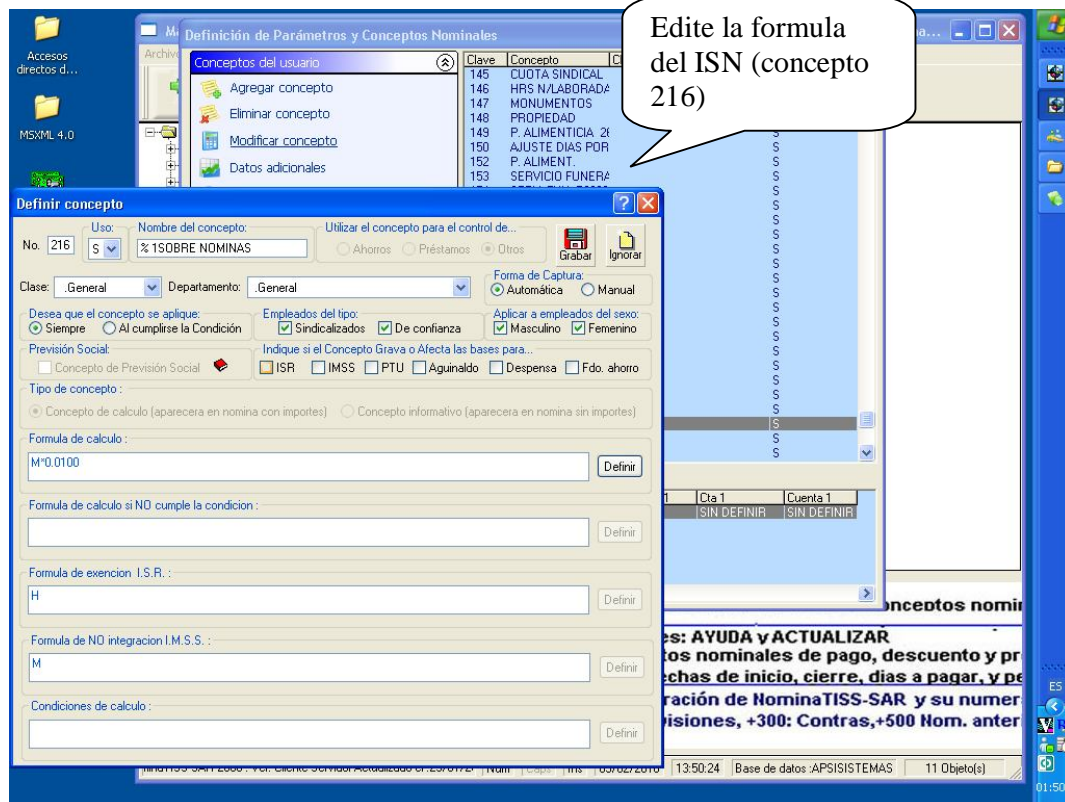

Definición de Parámetros y Conceptos Nominales

Conceptos del usuario

Clave	Concepto	Clase	Centro	Uso
145	CUOTA SINDICAL			S
146	HRS N/LABORADA			S
147	MONUMENTOS			S
148	PROPIEDAD			S
149	P. ALIMENTICIA 21			S
150	AJUSTE DIAS POR			S
152	P. ALIMENT.			S
153	SERVICIO FUNERA			S

Definir concepto

Definir Formula concepto : 216 % 1SOBRE NOMINAS

Percepciones:

- 8 PAGO EFECTIVO DE VACACIONES
- 9 PRIMA DOMINICAL
- 10 LABORES EN DIA DE DESCANSO
- 11 TPO EXTRA DOBLE NO INTEGRABLE
- 12 TPO EXTRA DOBLE INTEGRABLE
- 13 TIEMPO EXTRA PAGO TRIPLE
- 14 PRESTAMO POR SOBREGIRO
- 15 P.T.U.
- 16 AGUINALDO ANUAL
- 17 PRIMA VACACIONAL
- 27 FDO AHORRO PATRON

Deducciones:

- 133 INDEMNIZACION
- 134 PRIMA DE ANTIGUEDAD
- 135 VEINTE DIAS POR AÑO
- 136 I.S.R.
- 139 OTRAS DEDUCCIONES
- 140 PRESTAMO PERSONAL
- 141 UNIFORMES
- 142 SURTIDOR DEL HOGAR
- 143 INTERES
- 144 AYUDA POR DEFUNCION
- 145 CUOTA SINDICAL

Marque los conceptos como Fondo ahorro, premios de puntualidad, asistencia etc. en su formula

Reportes auxiliares

Nóminas en proceso:

Tipo	No.	Inicio	Cierre	Pago	Días a pagar	Importe
1. SEMANAL	05	29/01/2010	04/02/2010	03/02/2010	7.00	\$ 30,223.89
4. QUINCENAL	03	01/02/2010	15/02/2010	15/02/2010	15.00	\$ 0.00

Reportes periodicos:

- 1. Préstamos, cargos, créditos y saldos
- 2. Conceptos nominales con detalle/emps.
- 3. Informe periodico de tpo. extra
- 4. Resumen gravable, exento e ISR
- 5. Reportes mensuales
- 6. Impuesto Estatal sobre nómina
- 7. Edos. de cta. de prestamos
- 8. Reporte informativo INEGI

Impuesto Estatal sobre nóminas

Año: 2010

Nómina: Solo del tipo seleccionado Todas las nóminas

Por mes: Enero Marzo Mayo Julio Septiembre Noviembre Febrero Abril Junio Agosto Octubre Diciembre

Por periodo: Del No. 0 al No. 0

Por fechas de pago: Del día / / al día / /

Desea imprimir los importes... Acumulados Recalcularlos con los parámetros actuales

Función U Selecciona la opción de Recalcular con los parámetros actuales